

SEÇÃO
ESTACA 9 + 15,00
ESC. 1 : 100

SEÇÃO
ESTACA 10 + 15,00
ESC. 1 : 100

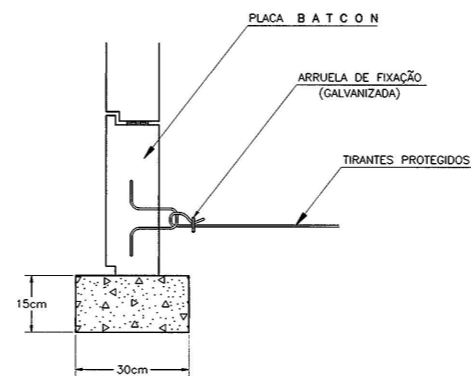

DETALHE "A"
SOLEIRA
ESC. 1 : 10

DETALHE 1
TIPOS DE PLACAS
ESC. 1 : 25

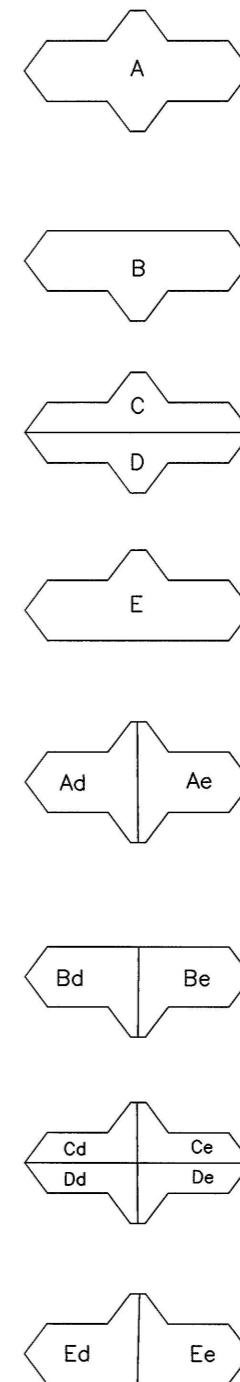

DETALHE 2
ARMAÇÃO DAS PLACAS
ESC. 1 : 25

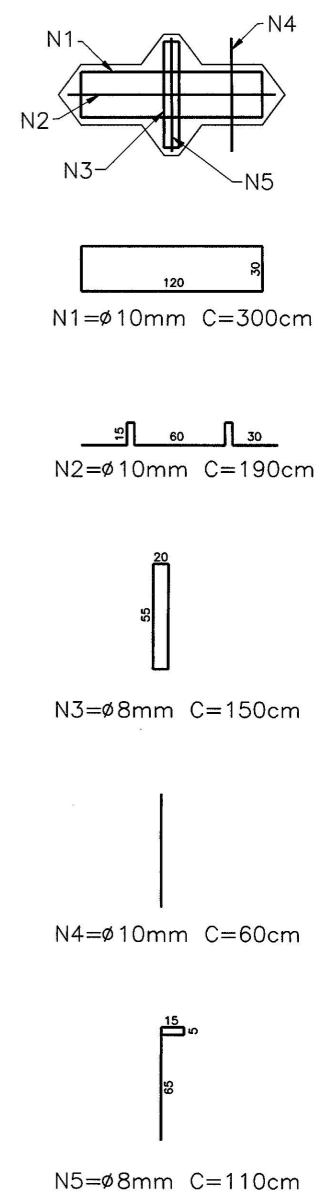

Rev.	Modificações	Data	Conf.	Aprov.	Aprov. Infraero

Desenho	Seção	Visto	Data
Projeto	EMAP2.1	walter	16/11/96
Conferido			
Aprovado	Substituído a:		
	Substituído por:		

Aprovação Infraero SR / SP	
Visto	walter
Aprovado	[Signature]

	ENGENHARIA E CONSTRUÇÕES LTDA	DES. No.	302/96 - fl. 3/3
	RUA TEODORO SAMPAIO, 417 - J. AMÉRICA - SP	FASE	EXECUTIVA
	TEL. (011) 852-4390	DATA	OUT/96
INFRAERO / CONSTRUTURAL		ESCALA	INDICADA
AEROPORTO DE CONGONHAS		PROJETO	A. Selça
CONTENÇÃO EM MACIÇO ARMADO DA CABECEIRA 35		AUTOCAD	Maurício J. Souza
		VISTO	
		REVISÃO	01 - 24/10/96

Superintendência Regional / São Paulo

aeroporto internacional de são paulo (congonhas)
geral

terraplenagem

CABECEIRA 35

MURO DE ARRIMO
SEÇÕES E DETALHES (FL. 3/3)

CONSTRUTURAL

Escala Data

INDICADA OUT/96

SAO | GRL | 003.017/RO

Autocad : AEROCON3.DWG